

İlan No:f-222135-507

TOPKAPI CEVİZLİBAĞ'DA KİRALIK 3600 m² PRESTİJLİ MÜSTAKİL BİNA İstanbul / Zeytinburnu

راجي إلل - لم اكم ءان ب - 2,000,000 TL | 3,600 m2 İstanbul / Zeytinburnu



ب ت ك م : م ا د خ ت س ا ن م ض ر ع ل ا
ع ن ص م
ك ن ب



Deniz Palancı
Telefon +90 212-483 20 50
Cep Telefonu +90 532-356
13 35

İlan No:f-222135-507

ÖNE ÇIKAN ÖZELLİKLER ✓ 2.500 m² arsa üzerinde ✓ Toplam 3.600 m² kapalı kullanım alanı ✓ 1.500 m² açık kullanım alanı ✓ Zemin, giriş ve 3 kattan oluşan müstakil bina ✓ 650 m² büyüklüğünde katlar ✓ 400 m² depo alanı (tavan yüksekliği 5 metre) ✓ Yük asansörü ve idari asansör ✓ Güvenlik noktası ✓ Yemekhane ve mutfak bölümleri ✓ Balkonlu ve çatı teraslı kullanım ✓ Geniş, ferah ve aydınlık ofis alanları ✓ D-100 (E-5) Karayolu`na 300 metre mesafede ✓ Genel merkez, kurumsal ofis, lojistik ve e-ticaret operasyonlarına uygun TOPKAPI CEVİZLİBAĞ`DA PRESTİJLİ MÜSTAKİL BİNA İstanbul`un önemli ticaret ve ulaşım merkezlerinden Topkapı Cevizlibağ`da yer alan müstakil bina, D-100 (E-5) Karayolu`na yalnızca 300 metre mesafededir. Toplam 3.600 m² kapalı ve 1.500 m² açık kullanım alanına sahip yapı; kurumsal firmalar, lojistik şirketleri, e-ticaret operasyonları ve genel merkez kullanımları için ideal bir çözüm sunmaktadır. Binada kullanıma hazır ofis alanları, yük ve idari asansörler, yemekhane ve mutfak bölümleri bulunmaktadır. Arka bahçede yer alan yaklaşık 400 m² depo alanı, 5 metre tavan yüksekliği ve düz giriş avantajı ile operasyonel ihtiyaçlara uygun şekilde planlanmıştır. Merkezi konumu, güçlü ulaşım bağlantıları ve depo-ofis kullanımını bir arada sunan yapısıyla bölgede nadir bulunan kurumsal bir fırsattır. Detaylı bilgi ve yer gösterimi için iletişime geçebilirsiniz.*

İlan No:f-222135-507

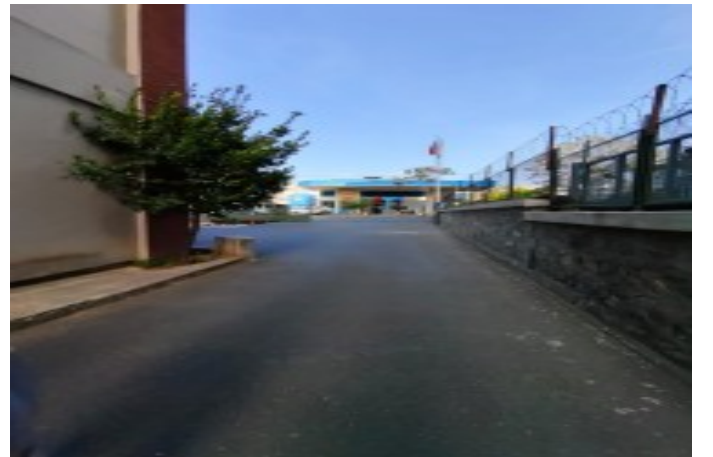

İlan No:f-222135-507

